

Osservatorio Ambientale

di cui all'art. 3 dell'O.P.C.M. 3730 del 07/01/2009

Data	Linea 1				Linea 2				Linea 3				Rifiuti Conferiti [t/g]	Totale Vapore [t/g]	Elettricità Prodotta [Mwh]	Rifiuti Inceneriti [t/g]	Scorie [t/g]	Polverino [t/g]
	rifiuto [h]	gasolic [h]	fermo [h]	vapore [t/g]	rifiuto [h]	gasolic [h]	fermo [h]	vapore [t/g]	rifiuto [h]	gasolic [h]	fermo [h]	vapore [t/g]						
01/07/09	12	12	0	1.147,26	15	9	0	1.443,70	17	7	0	1.905,15	836,32	4.496,11	11.435,00	961,87	184,18	80,58
02/07/09	24	0	0	2.475,09	0	1	23	18,96	1	23	0	565,31	653,38	3.059,36	509,00	659,92	214,02	52,56
03/07/09	24	0	0	1.980,79	16	8	0	921,79	24	0	0	1.648,48	988,08	4.551,06	753,00	1.128,30	123,36	0,00
04/07/09	24	0	0	2.490,00	24	0	0	2.160,30	18	6	0	1.476,76	1.167,88	6.127,06	1.454,00	1.574,22	121,68	0,00
05/07/09	22	2	0	2.120,96	24	0	0	2.038,37	11	0	13	898,76	475,42	5.058,09	1.133,00	1.208,69	118,52	0,00
06/06/09	12	12	0	1.401,54	17	7	0	1.802,75	0	0	24	0,00	990,54	3.204,29	600,00	642,71	242,94	111,16
07/07/09	24	0	0	2.173,53	14	10	0	1.417,06	0	0	24	0,00	1.401,32	3.590,59	666,00	911,74	247,10	110,66
08/07/09	24	0	0	2.432,90	22	2	0	2.164,25	0	5	19	74,27	1.194,46	4.671,42	1.010,00	1.175,89	276,44	111,80
09/07/09	0	4	20	241,52	7	0	17	780,61	0	5	19	181,57	1.313,48	1.203,70	175,00	200,03	213,66	109,84
10/07/09	0	0	24	0,00	0	0	24	0,00	0	5	19	23,03	1.309,54	23,03	0,00	0,00	0,00	50,82
11/07/09	0	0	24	0,00	0	0	24	0,00	12	2	10	996,17	1.043,64	996,17	170,00	221,90	61,18	81,92
12/07/09	0	0	24	0,00	0	0	24	0,00	0	0	24	0,00	312,46	0,00	0,00	0,00	0,00	0,00
13/07/09	0	0	24	0,00	0	0	24	0,00	0	0	24	0,00	560,38	0,00	0,00	0,00	57,08	108,83
14/07/09	0	0	24	0,00	0	0	24	0,00	5	8	11	622,98	402,66	622,98	68,00	155,72	0,00	26,50
15/07/09	16	8	0	1.578,25	0	0	24	0,00	24	0	0	2.188,64	882,28	3.766,89	751,00	976,93	0,00	0,00
16/07/09	17	7	0	2.005,25	0	1	23	0,00	20	4	0	1.941,12	484,62	3.946,37	807,00	930,33	182,60	81,06
17/07/09	24	0	0	2.384,06	14	10	0	1.409,70	0	0	24	0,00	558,38	3.793,76	729,00	851,16	0,00	0,00
18/07/09	24	0	0	2.436,63	23	1	0	2.209,89	0	0	24	0,00	761,16	4.646,52	1.078,00	1.109,26	150,64	55,84
19/07/09	24	0	0	3.002,87	20	4	0	2.149,30	0	0	24	0,00	341,90	5.152,17	1.191,00	1.229,83	150,48	0,00
20/07/09	23	1	0	2.216,53	18	6	0	2.085,02	0	0	24	0,00	764,70	4.301,55	969,00	1.001,46	122,96	83,30
21/07/09	9	6	9	1.274,82	22	2	0	2.324,81	0	0	24	0,00	794,80	3.599,63	697,00	752,46	156,66	82,82
22/07/09	24	0	0	2.092,55	15	9	0	1.621,17	7	10	7	717,32	938,26	4.431,04	916,00	911,78	182,38	83,84
23/07/09	19	4	1	1.508,89	24	0	0	2.147,34	20	4	0	1.964,79	990,98	5.621,02	1.274,00	1.382,60	182,54	106,36
24/07/09	0	1	23	16,36	22	2	0	2.164,86	20	4	0	2.012,49	1.404,68	4.193,71	955,00	967,46	120,68	55,80
25/07/09	1	5	18	37,38	2	2	20	163,71	24	0	0	2.388,94	981,42	2.590,03	462,00	613,70	90,02	26,28
26/07/09	24	0	0	1.890,55	0	0	24	0,00	24	0	0	2.374,01	309,92	4.264,56	954,00	1.066,61	90,24	0,00
27/07/09	24	0	0	2.396,00	0	0	24	0,00	13	8	3	1.449,50	834,50	3.845,50	794,00	858,47	211,88	83,80
28/07/09	13	11	0	1.346,23	0	0	24	0,00	19	5	0	2.105,86	1.583,76	3.452,09	639,00	794,36	277,00	135,56
29/07/09	23	1	0	1.927,64	0	0	24	0,00	21	3	0	2.004,38	1.561,52	3.932,02	774,00	997,82	150,48	26,20
30/07/09	24	0	0	2.052,02	0	0	24	0,00	24	0	0	2.305,24	1.851,18	4.357,26	1.045,00	1.147,44	58,22	27,38
31/07/09	24	0	0	1.999,22	0	0	24	0,00	20	2	0	2.128,61	1.576,82	4.127,83	980,00	1.072,50	112,06	82,92
totale mese	479	74	191	46.628,84	299	74	347	29.023,59	304	99	317	29.844,77	29.270,44	107.625,81	32.988,00	25.505,16	4.099,00	1.775,83

Attività Termovalorizzatore di Acerra -- mese di Luglio 2009

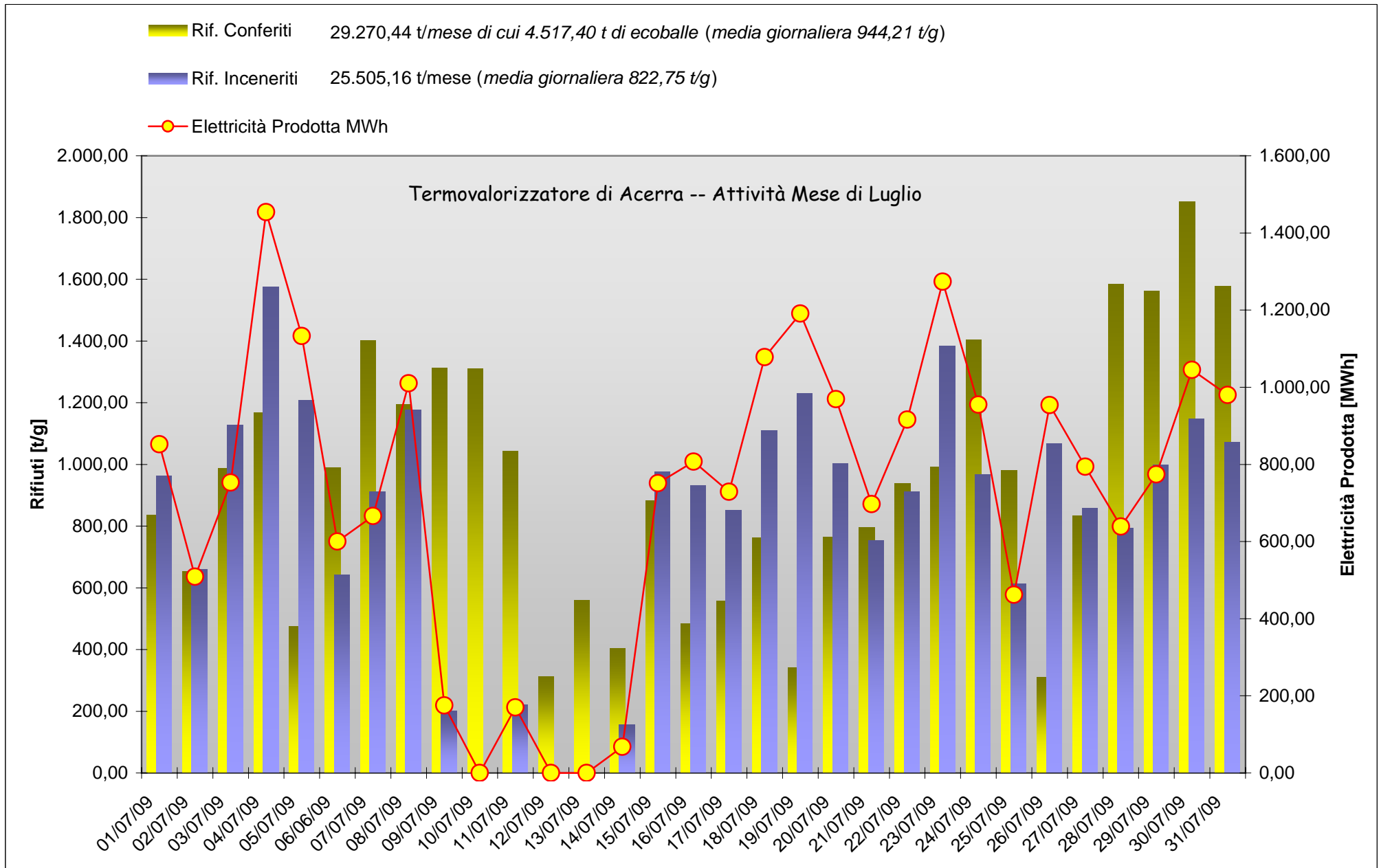

Osservatorio Ambientale

Termovalorizzatore di Acerra -- Attività mese di Agosto 2009

Data	Linea 1				Linea 2				Linea 3				Rifiuti Conferiti [t/g]	Totale Vapore [t/g]	Elettricità prodotta [Mwh]	Rifiuti Inceneriti [t/g]	Scorie [t/g]	Polverino [t/g]
	rifiuto [h]	gasolio [h]	fermo [h]	vapore [h]	rifiuto [h]	gasolio [h]	fermo [h]	vapore [h]	rifiuto [h]	gasolio [h]	fermo [h]	vapore [h]						
01/08/09	24	0	0	2.468,63	0	0	24	0,00	24	0	0	2.344,83	975,28	4.813,46	1.217,00	1.191,04	181,92	81,18
02/08/09	7	12	5	812,29	8	4	12	697,32	21	3	0	2.171,41	424,84	3.681,02	547,00	753,47	0,00	0,00
03/08/09	24	0	0	2.356,10	24	0	0	2.161,55	0	0	24	0,00	999,74	4.517,65	1.062,00	1.197,46	242,18	81,72
04/08/09	24	0	0	2.164,34	24	0	0	2.267,05	0	0	24	0,00	979,52	4.431,39	1.100,00	1.076,16	214,18	82,94
05/08/09	24	0	0	2.099,34	24	0	0	2.161,57	0	2	22	0,00	1.256,92	4.260,91	1.058,00	1.068,82	210,76	83,20
06/08/09	22	2	0	1.949,15	8	1	15	1.159,63	4	12	8	948,99	1.413,02	4.057,77	738,00	813,64	240,40	80,24
07/08/09	24	0	0	2.583,72	0	2	22	0,00	22	2	0	2.298,08	1.557,70	4.881,80	1.215,00	1.162,12	150,36	80,02
08/08/09	23	1	0	2.226,59	0	0	24	0,00	24	0	0	2.458,45	1.360,02	4.685,04	1.149,00	1.192,24	90,50	27,27
09/08/09	24	0	0	2.791,64	0	0	24	0,00	24	0	0	2.402,83	342,86	5.194,47	1.284,00	1.300,20	0,00	0,00
10/08/09	24	0	0	2.784,70	0	0	24	0,00	24	0	0	2.541,20	1.565,66	5.325,90	1.335,00	1.419,68	243,56	111,12
11/08/09	24	0	0	2.785,12	0	0	24	0,00	24	0	0	2.799,39	1.596,70	5.584,51	1.402,00	1.439,46	215,84	108,74
12/08/09	6	4	14	496,70	0	0	24	0,00	9	0	15	1.280,56	1.123,98	1.777,26	386,00	333,68	304,50	54,84
13/08/09	15	8	1	1.756,73	0	0	24	0,00	0	0	24	0,00	1.323,26	1.756,73	374,00	434,30	123,84	0,00
14/08/09	24	0	0	2.903,83	10	6	8	891,96	0	0	24	0,00	1.342,86	3.795,79	868,00	977,96	155,60	0,00
15/08/09	24	0	0	2.773,10	19	5	0	2.027,17	0	0	24	0,00	0,00	4.800,27	1.172,00	1.131,56	0,00	0,00
16/08/09	24	0	0	2.701,13	24	0	0	2.484,71	0	0	24	0,00	50,80	5.185,84	1.335,00	1.298,82	0,00	0,00
17/08/09	24	0	0	2.724,77	3	9	12	655,19	0	0	24	0,00	802,48	3.379,96	783,00	727,88	212,24	106,60
18/08/09	24	0	0	2.693,58	19	5	0	1.696,45	0	0	24	0,00	764,64	4.390,03	1.028,00	1.086,60	216,14	78,98
19/08/09	24	0	0	2.208,79	24	0	0	2.349,15	0	0	24	0,00	1.311,44	4.557,94	1.090,00	1.164,14	277,66	110,46
20/08/09	0	5	19	231,97	24	0	0	2.782,02	0	5	19	23,05	1.224,56	3.037,04	639,00	681,58	61,34	54,90
21/08/09	0	0	24	0,00	24	0	0	2.910,99	18	6	0	1.950,18	1.070,10	4.861,17	1.091,00	1.172,54	153,06	81,26
22/08/09	0	0	24	0,00	22	2	0	2.640,05	24	0	0	2.421,22	1.125,80	5.061,27	1.229,00	1.212,84	152,96	54,40
23/08/09	0	0	24	0,00	24	0	0	2.680,75	24	0	0	2.388,86	250,34	5.069,61	1.258,00	1.234,08	0,00	0,00
24/08/09	0	0	24	0,00	24	0	0	2.721,18	24	0	0	2.465,64	1.339,06	5.186,82	1.281,00	1.296,80	274,44	108,72
25/08/09	0	0	24	0,00	24	0	0	2.869,33	20	4	0	2.203,48	1.583,74	5.072,81	1.216,00	1.181,42	212,46	109,60
26/08/09	12	10	2	1.242,76	24	0	0	2.789,69	24	0	0	2.349,99	1.485,72	6.382,44	1.541,00	1.544,14	215,50	109,06
27/08/09	22	2	0	2.129,39	23	1	0	2.209,37	24	0	0	2.329,09	1.042,92	6.667,85	1.660,00	1.794,53	216,46	77,04
28/08/09	24	0	0	2.556,79	13	4	7	1.627,60	24	0	0	2.458,16	1.575,30	6.642,55	1.567,00	1.535,04	333,24	81,40
29/08/09	24	0	0	2.666,24	0	0	24	0,00	24	0	0	2.732,82	1.326,66	5.399,06	1.379,00	1.336,90	120,36	82,44
30/08/09	24	0	0	2.769,94	0	0	24	0,00	24	0	0	2.737,49	139,54	5.507,43	1.464,00	1.350,78	0,00	0,00
31/08/09	24	0	0	2.773,11	0	0	24	0,00	24	0	0	2.782,90	1.181,04	5.556,01	1.289,00	1.409,76	276,22	111,18
totale mese	539	44	161	57.650,450	389	39	292	41.782,730	406	34	280	43.305,723	32.536,50	145.521,80	34.757,00	35.519,64	5.095,72	1.957,31

■ Rif. Conferiti 32.536,50 t totale mese agosto (media giornaliera 1.049,56 t/g)
■ Rif. Inceneriti 35.519,64 t totale mese agosto (media giornaliera 1.145,79 t/g)
● Elettricità Prodotta MWh

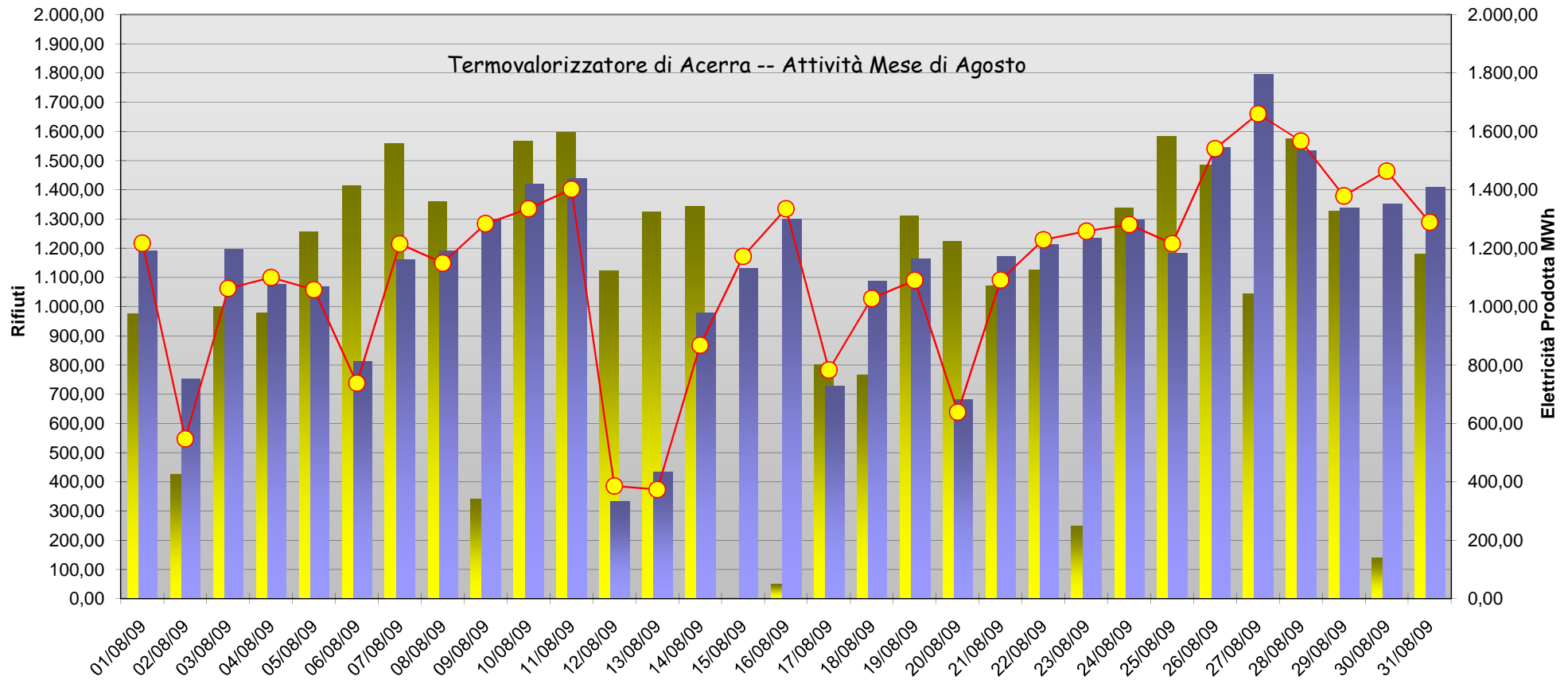

Termovalorizzatore di Acerra -- Attività mese di Settembre 2009

Data	Linea 1				Linea 2				Linea 3				Rifiuti Conferiti [t/g]	Totale Vapore [t/g]	Elettricità prodotta [Mwh]	Rifiuti Inceneriti [t/g]	Scorie [t/g]	Polverino [t/g]
	rifiuto [h]	gasolio [h]	fermo [h]	vapore [h]	rifiuto [h]	gasolio [h]	fermo [h]	vapore [h]	rifiuto [h]	gasolio [h]	fermo [h]	vapore [h]						
01/09/09	21	3	0	2.381,65	0	0	24	0,00	24	0	0	2.754,86	1.435,14	5.136,51	1.313,00	1.214,20	246,02	112,10
02/09/09	24	0	0	2.698,80	0	0	24	0,00	18	6	0	2.234,10	1.450,82	4.932,90	1.242,00	1.137,18	243,20	52,76
03/09/09	17	2	5	1.731,55	7	14	3	865,93	24	0	0	2.469,48	1.578,08	5.066,96	1.170,00	1.138,20	247,76	0,00
04/09/09	0	0	24	0,00	24	0	0	2.690,61	24	0	0	2.470,97	1.813,20	5.161,58	1.285,00	1.250,26	244,50	0,00
05/09/09	0	0	24	0,00	24	0	0	2.367,48	21	3	0	2.501,45	1.514,64	4.868,93	1.160,00	1.088,48	121,24	108,30
06/09/09	0	0	24	0,00	24	0	0	2.307,55	24	0	0	2.358,59	317,32	4.666,14	1.114,00	1.180,82	0,00	0,00
07/09/09	0	0	24	0,00	24	0	0	2.335,65	24	0	0	2.461,31	1.549,22	4.796,96	1.191,00	1.165,90	361,14	133,32
08/09/09	0	0	24	0,00	24	0	0	2.370,70	24	0	0	2.488,28	1.108,32	4.858,98	1.142,00	1.094,38	156,38	137,52
09/09/09	0	0	24	0,00	22	2	0	2.296,23	24	0	0	2.684,03	1.240,94	4.980,26	1.113,00	1.053,01	153,38	139,24
10/09/09	0	0	24	0,00	24	0	0	2.305,38	24	0	0	2.646,66	1.324,74	4.952,04	1.120,00	1.090,47	209,74	109,54
11/09/09	0	0	24	0,00	24	0	0	2.338,00	24	0	0	2.679,00	1.193,72	5.017,00	1.128,00	1.077,90	275,76	111,72
12/09/09	0	0	24	0,00	24	0	0	2.745,00	24	0	0	3.028,00	1.279,08	5.773,00	1.322,00	1.252,98	92,62	82,58
13/09/09	0	0	24	0,00	24	0	0	2.798,00	23	1	0	3.145,00	256,32	5.943,00	1.411,00	1.268,92	0,00	0,00
14/09/09	0	0	24	0,00	24	0	0	2.503,00	24	0	0	2.851,00	1.746,00	5.354,00	1.201,00	1.115,64	235,94	134,30
15/09/09	0	0	24	0,00	24	0	0	1.131,00	24	0	0	1.150,00	1.474,62	2.281,00	1.155,00	1.118,22	143,18	135,42
16/09/09	0	0	24	0,00	21	0	3	2.208,13	24	0	0	2.352,00	1.494,62	4.560,13	1.163,00	1.112,66	306,38	113,10
17/09/09	12,5	0	11,5	1.124,00	24	0	0	2.305,00	24	0	0	2.361,00	1.568,76	5.790,00	1.140,00	1.530,18	303,86	195,93
18/09/09	24	0	0	2.299,00	24	0	0	2.266,00	24	0	0	2.359,00	1.696,16	6.924,00	991,00	1.787,18	303,54	107,96
19/09/09	24	0	0	2.240,00	24	0	0	2.236,00	24	0	0	2.373,00	1.250,80	6.849,00	1.031,00	1.721,88	59,86	51,32
20/09/09	11	0	13	1.188,26	22,5	0	1,5	2.211,27	22	0	2	2.225,10	533,92	5.624,63	1.067,00	1.310,86	0,00	0,00
21/09/09	0	0	24	0,00	10,5	6,5	7	1.089,00	5	10,5	8,5	1.248,60	2.009,10	2.337,60	491,00	252,58	335,86	109,82
22/09/09	0	0	24	0,00	0	0	24	0,00	0	0	24	0,00	1.932,12	0,00	0,00	0,00	273,12	84,92
23/09/09	0	0	24	0,00	0	0	24	0,00	0	5	19	125,16	1.842,44	125,16	0,00	0,00	88,58	55,48
24/09/09	5	7	12	770,65	0	0	24	0,00	0	11	13	264,15	1.771,06	1.034,80	68,00	100,88	0,00	0,00
25/09/09	0	0	24	0,00	8	12	4	945,44	16	8	0	1.910,90	714,80	2.856,34	548,00	554,18	91,46	52,44
26/09/09	0	0	24	0,00	20	4	0	2.230,43	24	0	0	2.350,27	659,68	4.580,70	1.135,00	1.112,16	29,32	28,24
27/09/09	0	0	24	0,00	24	0	0	2.452,24	24	0	0	2.453,88	113,36	4.906,12	1.239,00	1.205,86	90,88	0,00
28/09/09	0	0	24	0,00	23	1	0	2.349,09	24	0	0	2.445,78	1.975,96	4.794,87	1.209,00	1.170,30	272,00	109,54
29/09/09	0	0	24	0,00	5	14	5	1.302,80	24	0	0	2.546,43	2.197,04	3.849,23	932,00	759,92	185,94	112,90
30/09/09	7	9	8	726,89	0	0	24	0,00	24	0	0	2.706,70	2.016,30	3.433,59	840,00	848,68	112,92	76,30
totale mese	146	21	554	15.160,800	499	54	168	50.649,930	609	45	67	65.644,700	41.058,28	131.455,43	29.921,00	30.713,88	5.184,58	2.354,75

■ Rif. Conferiti 41.058,28 t totale mese settembre (media giornaliera 1.368,61t/g)
■ Rif. Inceneriti 30.713,88 t totale mese settembre (media giornaliera 1,023,80t/g)
● Elettricità Prodotta MWh

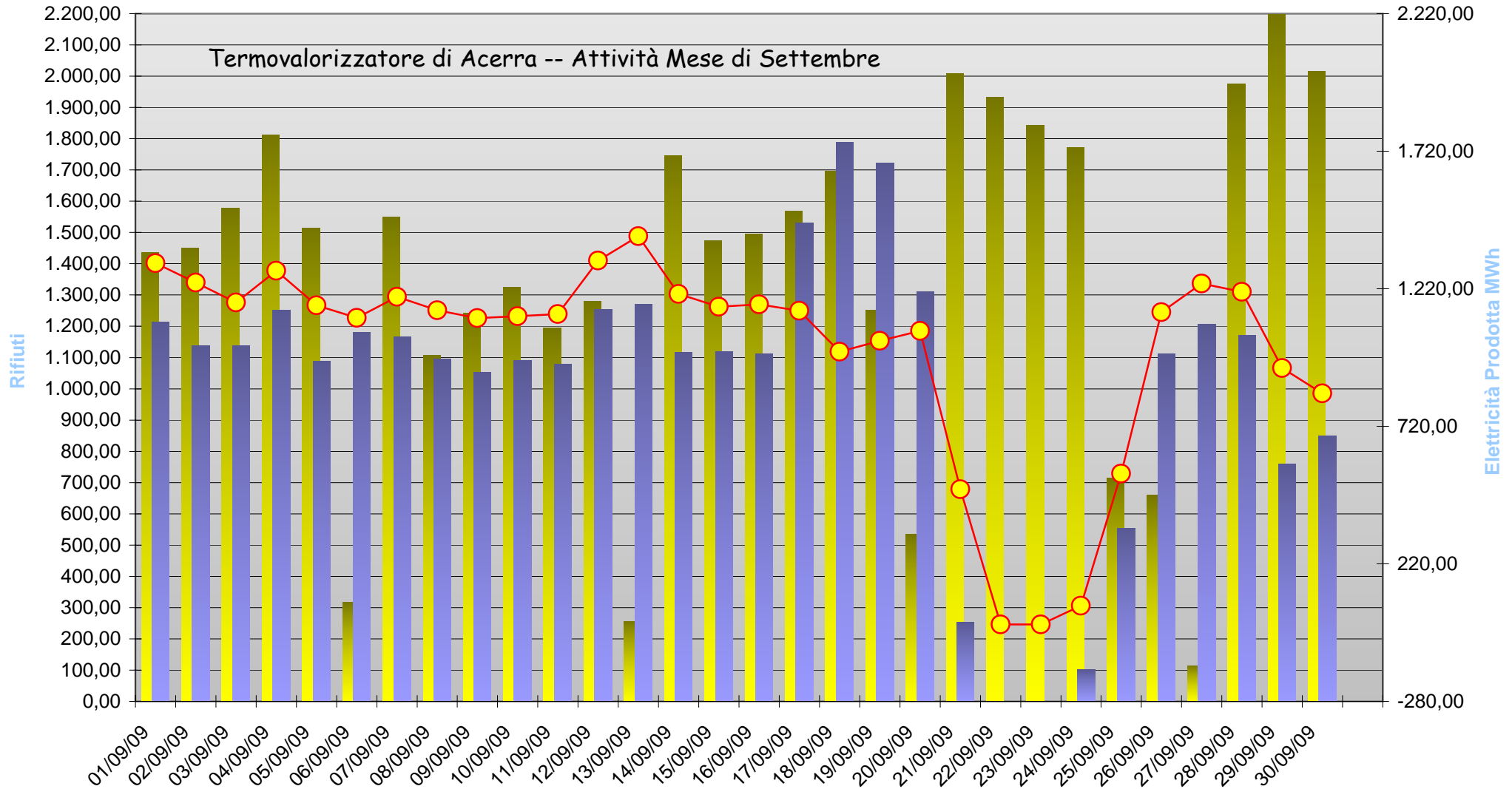

Osservatorio Ambientale

Termovalorizzatore di Acerra -- Attività mese di Ottobre 2009

Data	Linea 1				Linea 2				Linea 3				Rifiuti Conferiti [t/g]	Totale Vapore [t/g]	Elettricità prodotta [Mwh]	Rifiuti Inceneriti [t/g]	Scorie [t/g]	Polverino [t/g]
	rifiuto [h]	gasolio [h]	fermo [h]	vapore [h]	rifiuto [h]	gasolio [h]	fermo [h]	vapore [h]	rifiuto [h]	gasolio [h]	fermo [h]	vapore [h]						
01/10/09	23	1	0	2.574,47	0	0	24	0,00	24	0	0	2.693,64	1.349,18	5.268,11	1.387,00	1.406,28	184,28	55,80
02/10/09	24	0	0	2.349,15	0	0	24	0,00	20	4	0	2.493,47	2.090,58	4.842,62	1.294,00	1.116,16	300,06	85,82
03/10/09	24	0	0	2.326,17	0	0	24	0,00	24	0	0	2.314,51	576,10	4.640,68	1.212,00	1.148,92	305,72	108,14
04/10/09	24	0	0	2.477,31	0	0	24	0,00	24	0	0	2.557,41	221,64	5.034,72	1.326,00	1.348,32	0,00	0,00
05/10/09	24	0	0	2.604,57	0	0	24	0,00	24	0	0	2.560,33	1.791,86	5.164,90	1.378,00	1.187,88	484,44	105,86
06/10/09	24	0	0	2.630,79	0	0	24	0,00	24	0	0	2.693,22	1.250,72	5.324,01	1.420,00	1.273,76	212,62	137,88
07/10/09	24	0	0	2.660,49	0	0	24	0,00	24	0	0	2.727,75	1.015,16	5.388,24	1.434,00	1.271,70	214,02	81,06
08/10/09	24	0	0	2.711,57	0	0	24	0,00	24	0	0	2.673,65	1.726,08	5.385,22	1.470,00	1.261,06	451,22	106,56
09/10/09	24	0	0	2.675,60	0	0	24	0,00	24	0	0	2.669,30	1.638,22	5.344,90	1.390,00	1.175,64	212,50	81,88
10/10/09	0	0	24	0,00	0	0	24	0,00	6	1	17	712,55	484,50	712,55	189,00	151,74	120,76	74,92
11/10/09	0	0	24	0,00	0	0	24	0,00	0	0	24	0,00	173,14	0,00	0,00	0,00	0,00	0,00
12/10/09	0	0	24	0,00	0	0	24	0,00	0	0	24	0,00	349,28	0,00	0,00	0,00	0,00	0,00
13/10/09	0	0	24	0,00	0	0	24	0,00	0	0	24	0,00	983,16	0,00	0,00	0,00	0,00	0,00
14/10/09	0	0	24	0,00	0	0	24	0,00	0	0	24	0,00	383,90	0,00	0,00	0,00	0,00	0,00
15/10/09	0	0	24	0,00	0	0	24	0,00	0	0	24	0,00	77,04	0,00	0,00	0,00	0,00	0,00
16/10/09	0	0	24	0,00	0	0	24	0,00	0	0	24	0,00	0,00	0,00	0,00	0,00	0,00	0,00
17/10/09	0	0	24	0,00	0	0	24	0,00	0	0	24	0,00	0,00	0,00	0,00	0,00	0,00	0,00
18/10/09	0	0	24	0,00	0	0	24	0,00	0	0	24	0,00	0,00	0,00	0,00	0,00	0,00	0,00
19/10/09	0	0	24	0,00	0	0	24	0,00	0	0	24	0,00	0,00	0,00	0,00	0,00	0,00	0,00
20/10/09	0	0	24	0,00	0	0	24	0,00	0	0	24	0,00	458,44	0,00	0,00	0,00	0,00	0,00
21/10/09	0	0	24	0,00	0	0	24	0,00	0	20	4	553,16	0,00	553,16	0,00	0,00	0,00	54,48
22/10/09	0	0	24	0,00	0	0	24	0,00	23	1	0	2.379,95	498,28	2.379,95	490,00	559,46	59,42	55,68
23/10/09	0	0	24	0,00	0	0	24	0,00	24	0	0	2.645,31	701,58	2.645,31	629,00	611,32	120,48	26,74
24/10/09	0	0	24	0,00	0	0	24	0,00	24	0	0	2.687,63	522,50	2.687,63	667,00	648,14	90,80	47,50
25/10/09	0	0	24	0,00	0	0	24	0,00	24	0	0	2.836,81	0,00	2.836,81	709,00	660,58	0,00	0,00
26/10/09	0	0	24	0,00	0	0	24	0,00	24	0	0	2.619,20	862,16	2.619,20	627,00	592,28	151,74	70,38
27/10/09	12	12	0	1.382,25	0	0	24	0,00	24	0	0	2.758,07	269,42	4.140,32	1.031,00	809,08	92,24	27,02
28/10/09	24	0	0	2.800,08	0	0	24	0,00	24	0	0	2.887,69	1.026,14	5.687,77	1.533,00	1.117,72	125,12	20,40
29/10/09	22	2	0	2.584,00	0	0	24	0,00	24	0	0	2.933,80	1.725,02	5.517,80	1.477,00	1.099,45	331,82	55,98
30/10/09	23	1	0	2.820,87	0	0	24	0,00	4	2	18	703,41	1.817,42	3.524,28	877,00	810,20	150,52	53,22
31/10/09	24	0	0	2.919,45	0	0	24	0,00	0	0	24	0,00	908,16	2.919,45	718,00	919,22	120,18	25,72
totale mese	320	16	408	35.516,770	0	0	744	0,000	413	28	303	47.100,860	22.899,68	82.617,63	21.258,00	19.168,91	3.727,94	1.275,04

■ Rif. Conferiti 22.899,68 t totale mese ottobre (media giornaliera 738,70t/g)
■ Rif. Inceneriti 19.168,91 t totale mese ottobre (media giornaliera 618,35t/g)
● Elettricità Prodotta MWh

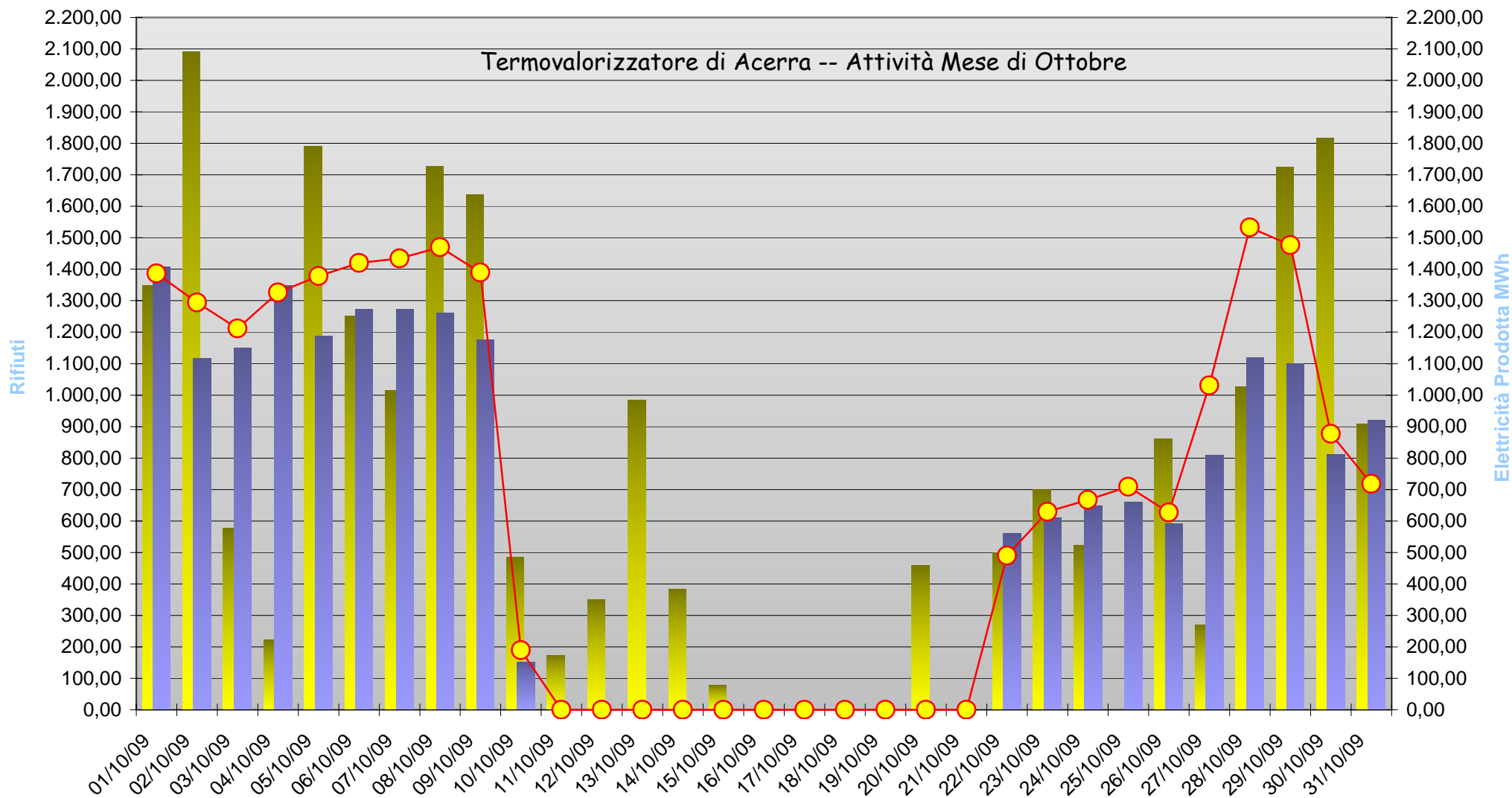

Termovalorizzatore di Acerra -- Attività mese di Novembre 2009

Data	Linea 1				Linea 2				Linea 3				Rifiuti Conferiti [t/g]	Totale Vapore [t/g]	Elettricità prodotta [Mwh]	Rifiuti Inceneriti [t/g]	Scorie [t/g]	Polverino [t/g]
	rifiuto [h]	gasolio [h]	fermo [h]	vapore [h]	rifiuto [h]	gasolio [h]	fermo [h]	vapore [h]	rifiuto [h]	gasolio [h]	fermo [h]	vapore [h]						
01/11/09	24	0	0	2.957,36	0	1	23	55,51	0	0	24	0,00	74,26	3.012,87	716,00	888,78	0,00	0,00
02/11/09	24	0	0	2.928,89	9	13	2	1.147,15	0	0	24	0,00	831,04	4.076,04	1.008,00	888,44	153,66	79,20
03/11/09	24	0	0	2.919,20	24	0	0	2.621,07	0	0	24	0,00	1.266,20	5.540,27	1.488,00	1.479,16	185,90	83,32
04/11/09	24	0	0	2.624,48	24	0	0	2.651,63	0	0	24	0,00	1.627,78	5.276,11	1.447,00	1.416,04	243,58	109,00
05/11/09	24	0	0	2.405,78	24	0	0	2.730,86	0	0	24	0,00	2.060,34	5.136,64	1.407,00	1.253,64	306,26	82,94
06/11/09	24	0	0	2.400,58	24	0	0	2.669,96	0	0	24	0,00	2.061,54	5.070,54	1.383,00	1.402,86	185,32	56,32
07/11/09	24	0	0	2.620,96	24	0	0	2.633,40	0	0	24	0,00	763,28	5.254,36	1.356,00	1.257,17	177,84	55,76
08/11/09	24	0	0	2.629,22	24	0	0	2.606,62	0	0	24	0,00	163,30	5.235,84	1.423,00	1.386,64	0,00	0,00
09/11/09	23	1	0	2.537,02	24	0	0	2.539,93	0	0	24	0,00	2.345,92	5.076,95	1.349,00	1.232,84	392,60	82,64
10/11/09	11	13	0	1.547,16	24	0	0	2.212,46	0	0	24	0,00	930,24	3.759,62	804,00	727,69	208,24	82,16
11/11/09	23	1	0	2.620,96	24	0	0	2.633,39	0	0	24	0,00	1.578,14	5.254,35	1.096,00	1.088,32	182,24	83,04
12/11/09	24	0	0	2.275,01	24	0	0	2.368,16	0	0	24	0,00	929,26	4.643,17	1.199,00	1.089,94	212,08	79,04
13/11/09	24	0	0	2.165,57	24	0	0	2.305,98	0	0	24	0,00	1.003,64	4.471,55	1.139,00	1.045,92	151,40	104,40
14/11/09	24	0	0	2.394,15	24	0	0	2.373,74	12	9	3	1.730,32	0,00	6.498,21	1.711,00	1.707,30	152,52	108,70
15/11/09	21	3	0	2.380,80	24	0	0	2.450,59	24	0	0	2.620,77	0,00	7.452,16	1.883,00	1.856,10	0,00	0,00
16/11/09	24	0	0	2.443,76	24	0	0	2.310,23	22	2	0	2.408,91	1.240,24	7.162,90	2.018,00	1.804,40	396,02	161,38
17/11/09	24	0	0	2.384,53	24	0	0	2.367,56	7	17	0	1.443,52	1.915,52	6.195,61	1.535,00	1.527,27	272,40	135,96
18/11/09	24	0	0	2.303,09	24	0	0	2.234,34	24	0	0	2.313,23	2.159,26	6.850,66	1.873,00	1.941,55	333,86	107,10
19/11/09	24	0	0	2.230,20	24	0	0	2.381,98	24	0	0	2.559,70	2.495,98	7.171,88	1.929,00	1.959,18	337,52	160,56
20/11/09	24	0	0	2.269,28	24	0	0	2.335,67	24	0	0	3.042,87	2.316,02	7.647,82	2.112,00	1.750,30	241,30	160,72
21/11/09	24	0	0	2.235,60	24	0	0	2.194,32	24	0	0	2.303,28	1.864,36	6.733,20	1.800,00	1.882,57	269,60	134,78
22/11/09	24	0	0	2.209,45	24	0	0	2.230,79	24	0	0	2.263,68	277,34	6.703,92	1.820,00	1.773,14	120,34	0,00
23/11/09	24	0	0	2.416,69	24	0	0	2.409,79	24	0	0	2.521,56	2.139,82	7.348,04	1.990,00	1.913,27	365,80	106,62
24/11/09	24	0	0	2.716,28	24	0	0	2.572,49	24	0	0	2.741,81	2.615,72	8.030,58	2.197,00	2.080,26	273,96	236,40
25/11/09	24	0	0	2.865,00	24	0	0	2.749,00	24	0	0	2.862,00	2.269,80	8.476,00	2.396,00	2.093,92	366,36	110,60
26/11/09	24	0	0	2.534,00	24	0	0	2.472,00	24	0	0	2.643,00	2.340,04	7.649,00	2.147,00	2.109,16	336,62	129,86
27/11/09	24	0	0	2.358,28	24	0	0	2.468,53	24	0	0	2.698,44	2.195,86	7.525,25	2.029,00	2.030,54	303,80	107,44
28/11/09	24	0	0	2.486,53	24	0	0	2.509,55	24	0	0	2.635,47	1.801,42	7.631,55	2.094,00	1.983,82	304,06	107,90
29/11/09	24	0	0	2.215,34	24	0	0	2.498,89	24	0	0	2.593,60	353,94	7.307,83	1.947,00	1.489,73	151,48	0,00
30/11/09	18	6	0	1.855,29	24	0	0	2.404,14	24	0	0	2.443,40	2.516,90	6.702,83	1.737,00	1.532,38	331,40	105,94
totale mese	696	24	0	72.930,460	681	14	25	70.139,730	377	28	315	41.825,560	44.137,16	184.895,75	49.033,00	46.592,33	6.956,16	2.771,78

- Rif. Conferiti 44.137,16 t totale mese novembre (media giornaliera 1.471,24t/g)
- Rif. Inceneriti 46.592,33 t totale mese novembre (media giornaliera 1.553,08t/g)
- Elettricità Prodotta MWh

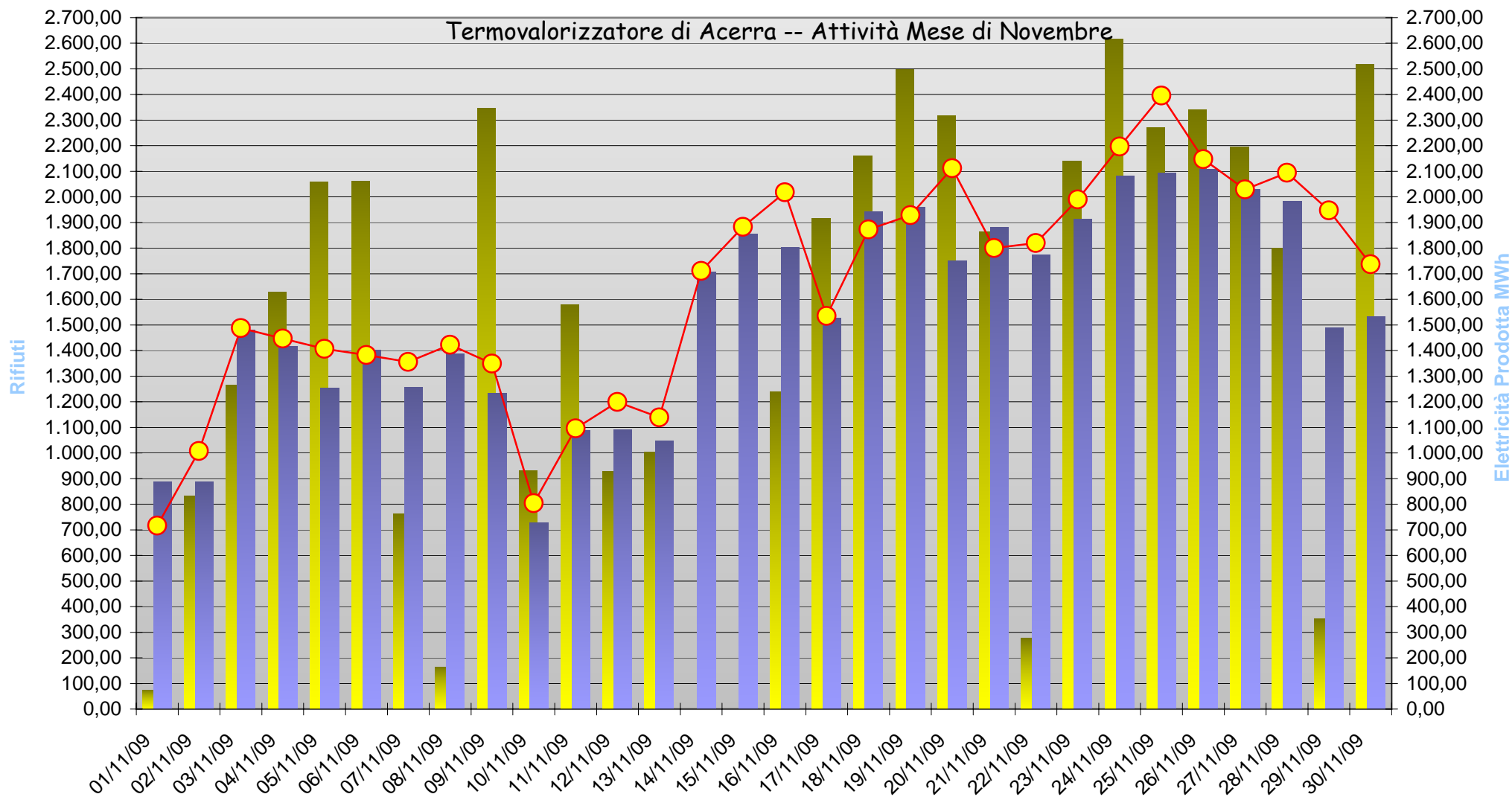

Termovalorizzatore di Acerra -- Attività mese di Dicembre 2009

Data	Linea 1				Linea 2				Linea 3				Rifiuti Conferiti [t/g]	Totale Vapore [t/g]	Elettricità prodotta [Mwh]	Rifiuti Inceneriti [t/g]	Scorie [t/g]	Polverino [t/g]
	rifiuto [h]	gasolio [h]	fermo [h]	vapore [h]	rifiuto [h]	gasolio [h]	fermo [h]	vapore [h]	rifiuto [h]	gasolio [h]	fermo [h]	vapore [h]						
01/12/09	24	0	0	2.361,32	21	3	0	2.221,44	24	0	0	2.413,79	2.643,40	6.996,55	1.931,00	1.771,35	276,42	162,74
02/12/09	24	0	0	2.458,78	24	0	0	2.547,74	24	0	0	2.547,11	2.130,16	7.553,63	2.067,00	1.899,62	218,14	161,60
03/12/09	24	0	0	2.548,77	24	0	0	2.455,32	24	0	0	2.581,71	1.684,90	7.585,80	2.016,00	1.828,40	0,00	27,00
04/12/09	22	2	0	2.454,17	21	3	0	2.291,32	24	0	0	2.681,28	2.111,12	7.426,77	2.066,00	1.705,51	239,90	132,82
05/12/09	22	2	0	2.443,12	22	2	0	2.302,59	18	6	0	2.217,00	1.535,80	6.962,71	1.877,00	1.495,34	241,30	160,72
06/12/09	24	0	0	2.473,72	24	0	0	2.486,27	24	0	0	2.639,27	232,96	7.599,26	2.045,00	1.721,25	148,44	81,24
07/12/09	23	1	0	2.502,69	23	1	0	2.418,03	24	0	0	2.648,81	2.085,08	7.569,53	2.040,00	1.699,67	338,02	24,74
08/12/09	24	0	0	2.448,91	24	0	0	2.397,18	24	0	0	2.498,74	1.190,50	7.344,83	2.013,00	1.808,58	0,00	159,90
09/12/09	24	0	0	2.428,81	21	3	0	2.368,36	21	3	0	2.396,27	2.117,58	7.193,44	2.109,00	1.662,88	363,32	81,66
10/12/09	20	4	0	2.129,36	24	0	0	2.443,29	24	0	0	2.444,87	2.232,74	7.017,52	1.710,00	1.744,00	276,34	52,84
11/12/09	24	0	0	2.539,22	24	0	0	2.520,78	24	0	0	2.363,10	1.908,24	7.423,10	2.061,00	1.896,33	572,96	105,36
12/12/09	24	0	0	2.536,55	24	0	0	2.409,63	24	0	0	2.388,40	1.862,68	7.334,58	1.997,00	2.099,64	303,18	107,26
13/12/09	24	0	0	2.398,13	24	0	0	2.393,10	24	0	0	2.391,40	559,00	7.182,63	2.011,00	2.289,13	149,06	0,00
14/12/09	15	0	9	1.614,26	24	0	0	2.368,29	24	0	0	2.429,87	2.242,30	6.412,42	1.764,00	1.573,74	362,00	78,94
15/12/09	0	0	24	0,00	19	4	1	2.126,47	17	3	4	1.899,11	2.039,20	4.025,58	1.003,00	904,77	152,58	187,76
16/12/09	0	0	24	0,00	0	0	24	0,00	0	0	24	0,00	1.474,84	0,00	0,00	0,00	154,60	54,26
17/12/09	0	0	24	0,00	0	0	24	0,00	0	0	24	0,00	1.541,70	0,00	0,00	0,00	0,00	0,00
18/12/09	0	0	24	0,00	0	0	24	0,00	0	0	24	0,00	546,80	0,00	0,00	0,00	0,00	0,00
19/12/09	0	0	24	0,00	0	0	24	0,00	0	0	24	0,00	887,70	0,00	0,00	0,00	0,00	0,00
20/12/09	0	0	24	0,00	0	0	24	0,00	0	0	24	0,00	59,52	0,00	0,00	0,00	0,00	0,00
21/12/09	0	0	24	0,00	0	0	24	0,00	0	0	24	0,00	1.041,14	0,00	0,00	0,00	0,00	0,00
22/12/09	0	0	24	0,00	0	0	24	0,00	0	0	24	0,00	460,90	0,00	0,00	0,00	0,00	0,00
23/12/09	0	0	24	0,00	0	0	24	0,00	0	0	24	0,00	74,52	0,00	0,00	0,00	0,00	0,00
24/12/09	0	0	24	0,00	0	0	24	0,00	11	10	3	899,85	324,78	899,85	0,00	136,30	0,00	0,00
25/12/09	0	0	24	0,00	0	0	24	0,00	24	0	0	2.228,78	72,92	2.228,78	91,00	587,06	0,00	0,00
26/12/09	0	0	24	0,00	0	11	13	295,28	24	0	0	2.566,46	358,10	2.861,74	698,00	754,01	62,34	0,00
27/12/09	9	12	3	951,90	24	0	0	1.851,46	24	0	0	2.704,17	358,10	5.507,53	1.476,00	1.226,10	62,34	0,00
28/12/09	24	0	0	2.375,84	2	20	0	1.123,00	24	0	0	2.643,06	1.297,50	6.141,90	1.750,00	1.330,25	152,02	55,73
29/12/09	24	0	0	2.606,64	14	10	0	1.679,34	24	0	0	2.656,22	2.191,72	6.942,20	2.017,00	1.489,25	211,90	52,72
30/12/09	19	5	0	2.001,10	19	5	0	1.820,17	19	5	0	2.134,43	1.993,40	5.955,70	1.325,00	1.365,77	212,70	107,92
31/12/09	24	0	0	2.423,15	24	0	0	2.322,05	24	0	0	2.547,56	1.970,74	7.292,76	2.020,00	1.894,75	213,32	107,72
totale mese	418	26	300	43.696,440	426	62	254	44.841,110	518	27	199	54.921,258	41.230,04	143.458,81	38.087,00	34.883,70	4.710,88	1.902,93

■ Rif. Conferiti 41.230,04 t totale mese ottobre (media giornaliera 1.330,00 t/g)
■ Rif. Inceneriti 34.883,70 t totale mese ottobre (media giornaliera 1.125,28 t/g)
● Elettricità Prodotta MWh

